

Maestría en Emprendimiento e Innovación

Modalidad Mixta (Presencial con
actividades en línea)

2 años (6 cuatrimestres)

enbc.edu.mx



Escuela de Negocios
de Baja California

La **Maestría en Emprendimiento e Innovación** es el primer posgrado de este tipo en Baja California y tiene como objetivo formar el talento emprendedor necesario para mejorar la competitividad empresarial de la región. Los posgrados en negocios se han enfocado en desarrollar habilidades directivas y en el dominio de áreas funcionales. Aunque necesario, es insuficiente ante el nuevo ambiente de negocios. La disrupción de mercados provoca que muchas empresas desaparezcan, aun y cuando estén bien administradas.

La innovación y el emprendimiento son las herramientas imprescindibles para ser exitosos en la nueva economía digital y global.

La mayor relevancia del emprendimiento de negocios se debe en gran parte al poder disruptivo de la tecnología, que ha vuelto obsoletas algunas industrias y dado lugar al nacimiento de otras. En este ambiente, la capacidad de crear empresas se vuelve una competencia indispensable.

Entendemos por emprendedor no solo aquella persona que crea una empresa por cuenta propia (Entrepreneur), sino también al que genera nuevos negocios dentro de una existente (Intrapreneur). La otra cara de la moneda del emprendimiento es la innovación. Jack Welch, el legendario CEO de Chrysler, decía que "Cuando el ritmo de cambios dentro de la empresa es superado por el ritmo de cambios fuera, el final está cerca."

Todas las empresas necesitan innovar, pero hacerlo no es fácil, como lo puede atestiguar cualquiera que lo haya intentado. El conocimiento de metodologías para la innovación es un factor muy importante en su éxito.

Objetivos del programa



El Maestro en Emprendimiento e Innovación de ENBC es un profesional con la capacidad de transformar su expertise en una empresa, en crear, innovar y escalar negocios aprovechando las herramientas tecnológicas contemporáneas.



El programa desarrolla habilidades que permiten a los egresados incubar y emprender su propia iniciativa (entrepreneur) así como dirigir el crecimiento o escalamiento de una empresa existente (intrapreneur).



El egresado de MEI identifica oportunidades de transformación organizacional, de los productos y servicios que agregan valor a una empresa.



Nuestro programa académico refuerza la capacidad de generar alianzas y relaciones públicas dentro del ecosistema emprendedor regional, así como fomentar el conocimiento y uso de las herramientas para acceder a financiamiento, público o privado a través de capitales tradicionales o de riesgo (venture capital).

Perfil Profesional

El **Maestro en Emprendimiento e Innovación** es un profesional capaz de identificar, evaluar y concretar oportunidades de negocios, utilizando enfoques y herramientas apropiadas y con base en una mentalidad innovadora y emprendedora, que lo lleva a asumir riesgos y afrontar los retos que implican la creación de nuevos negocios y el desarrollo de los existentes.

Perfil de Ingreso

El programa está dirigido a:

- Profesionistas que tengan una idea de negocio y quieran llevarla a la práctica, con el apoyo de un programa que les ofrece las herramientas metodológicas y mentorías que aumenten su posibilidad de éxito.
- Directivos y ejecutivos de empresa que actúen como emprendedores corporativos y tengan como objetivo crecer el negocio, lo que se conoce como escalamiento.
- Directivos y ejecutivos de empresa que actúen como innovadores y deseen transformar la organización, en sus diferentes funciones, para que esté a la vanguardia y se pueda beneficiar del cambio acelerado de la tecnología y los mercados.

En este programa aprenderás



Metodologías

Utilizar metodologías innovadoras para el diseño de bienes y servicios, que partan de la satisfacción de necesidades humanas y no solo de un objetivo comercial, y que se aproximen a la solución a través de enfoques experimentales.



Comprensión de entornos

Comprender el entorno de negocios y cómo influye en la creación y destrucción de valor así como sus efectos en las empresas como consecuencia del cambio tecnológico y la globalización.



Técnicas de gestión

Alinear la estructura y cultura de la organización con las necesidades del ambiente de negocios, mediante enfoques exponenciales, y desarrollar un liderazgo que lo haga posible.



Liderazgo

Desarrollar competencias personales necesarias para la realización de funciones directivas, como las de liderazgo, motivación, innovación, trabajo colaborativo, toma de decisiones y negociación.



Creación de negocios

Identificar oportunidades y diseñar propuestas para crear nuevas empresas o unidades de negocio dentro de las existentes, mediante enfoques innovadores.



Diagnosticar

Realizar diagnósticos y diseñar estrategias para la innovación, transformación digital y escalamiento de empresas existentes.

Metodología

El programa se basa en un proyecto de emprendimiento, innovación o escalamiento, que el participante construye a lo largo del programa, con el apoyo de nuestro modelo de enseñanza y aprendizaje DreamsLab.

La Maestría en Emprendimiento e Innovación conjuga la incubación de un proyecto empresarial con el programa académico. De esta forma, el estudiante no solamente adquiere las competencias propias de un posgrado, sino que lleva a la práctica un proyecto personal de negocios.

Al finalizar el programa, los participantes habrán construido desde la idea de negocio, hasta el MVP Producto Mínimo Viable. Durante el programa académico acercamos a los participantes a herramientas de financiamiento y capital semilla, buscando como proyecto de grado, la puesta en marcha de su idea de negocio.

Incubación de proyectos

La Maestría en Emprendimiento e Innovación combina las características de un posgrado de negocios con la incubación de un proyecto real con posibilidad de financiamiento.

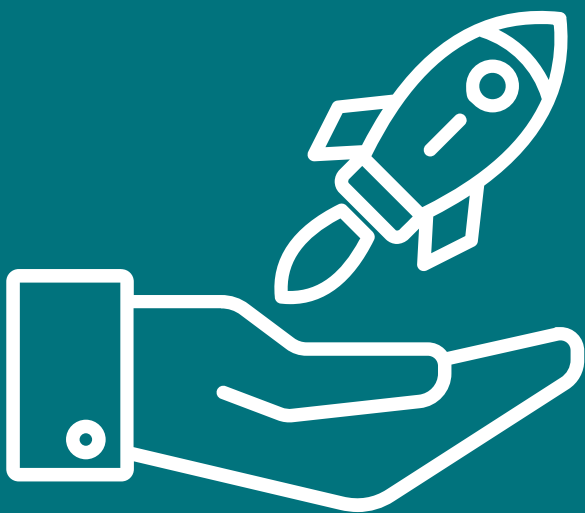

Los proyectos pueden ser de emprendimiento partiendo de una idea original, o de innovación y escalamiento de un negocio actual.

Al inicio del programa el participante define un proyecto y lo va desarrollando a lo largo del programa, con el apoyo de los docentes.

El proyecto recibe apoyos en la forma de vinculación con emprendedores y mentores expertos en el área de interés del estudiante.

La interacción con otros integrantes de ENBC, en una comunidad de emprendedores, es otro medio para enriquecer los proyectos.

Plan curricular

Cuatrimestre 1

- Creatividad e innovación
- Fundamentos de emprendimientos de negocios
- Bootcamp Dreamslab

Cuatrimestre 2

- Emprendimiento de base tecnológica
- Emprendimiento social, creativo y cultural
- Bootcamp Dreamslab

Cuatrimestre 3

- Modelo de negocios
- Administración para emprendedores

Cuatrimestre 4

- Plan de negocios
- Bases de contabilidad y finanzas

Cuatrimestre 5

- MKT digital
- Financiamiento de los negocios
- Emprendimientos sustentables y economías verdes

Cuatrimestre 6

- Bootcamp Dreamslab
- Marco legal y fiscal de los negocios
- Optativa

Proceso de inscripción



01

Solicitud de ingreso

Llena tu solicitud de ingreso en <https://enbc.edu.mx/ingreso-maestria/>



02

Entrevista

Acude a una entrevista programada con el Coordinador Académico



03

Documentación

Entrega la documentación requerida en la solicitud de ingreso



04

Inscripciones

Realiza tu inscripción de acuerdo a las fechas programadas



05

Pago

Realiza el primer pago de tu mensualidad



06

¡Felicidades!

Ya eres miembro de la comunidad **ENBC** acude a tu primera clase

¡Gracias!



Contáctanos

664 594 1976

contacto@enbc.edu.mx

enbc.edu.mx

